



BIENVENUE A LA MARPA *La Correzana*



Faites le choix du bien-être et de la tranquillité.

Bienvenue !

Votre intérêt pour la MARPA La Correzana nous honore.

Le Conseil d'Administration, la Direction Générale de MSA Services Limousin, la Direction et le personnel de la MARPA vous remercient de la confiance que vous leur témoignez et vous souhaitent une bonne installation dans votre logement.

Notre projet d'établissement est fondé sur un accompagnement quotidien et la stimulation de vos initiatives personnelles.

Ce livret d'accueil, élaboré pour vous et votre famille, présente l'organisation et le fonctionnement de notre structure, afin de faciliter votre séjour et de le rendre le plus agréable possible.

Nous souhaitons que la qualité de nos services vous permette de trouver le bien-être que vous attendez.

N'hésitez pas à nous rencontrer, à nous faire part de vos suggestions, elles seront les bienvenues et contribueront à améliorer la qualité des prestations qui vous sont proposées.

Le Président

Patrice POUGET

La Directrice Générale

Sophie SARFATI

Témoignages...

« Oui, nous avons laissé notre maison, mais à la MARPA, nous gardons notre autonomie et nous sommes en sécurité jour et nuit. »

Irène et Jean

« On se sent bien à la MARPA, et même de mieux en mieux ! »

Daniel

« On respire, car il y a beaucoup d'activités qui nous aident à avancer. »

Claire

« On est très entourés à la MARPA, et puis on crée de nouvelles amitiés. Je me sens moins seule et plus en sécurité. »

Léontine

« Même s'il est difficile de quitter sa maison, quand on arrive à la MARPA, on n'a plus envie de la quitter tant la vie est simple ici ! »

Marie-Léontine

PARTIE 1 - La MARPA et son environnement

LA MARPA *La Correzana*

Présentation

Ouverte depuis janvier 2015, la MARPA *La Correzana* a pour mission l'accueil et l'accompagnement des personnes âgées de plus de 60 ans, vivant seules ou en couple, originaires prioritairement d'Objat ou de son bassin de vie.

La MARPA est une petite unité de vie qui permet à des personnes âgées, **autonomes** ou **faiblement dépendantes**, en situation d'isolement ou de fragilité, de rester à la fois dans leur cadre habituel de vie et dans une ambiance familiale, tout en satisfaisant un légitime besoin de sécurité.

Cette **résidence autonomie labellisée** est une alternative au maintien à domicile, lorsque celui-ci n'est plus souhaité, momentanément ou définitivement.

Faites le choix du bien-être et de la tranquillité !

Localisation

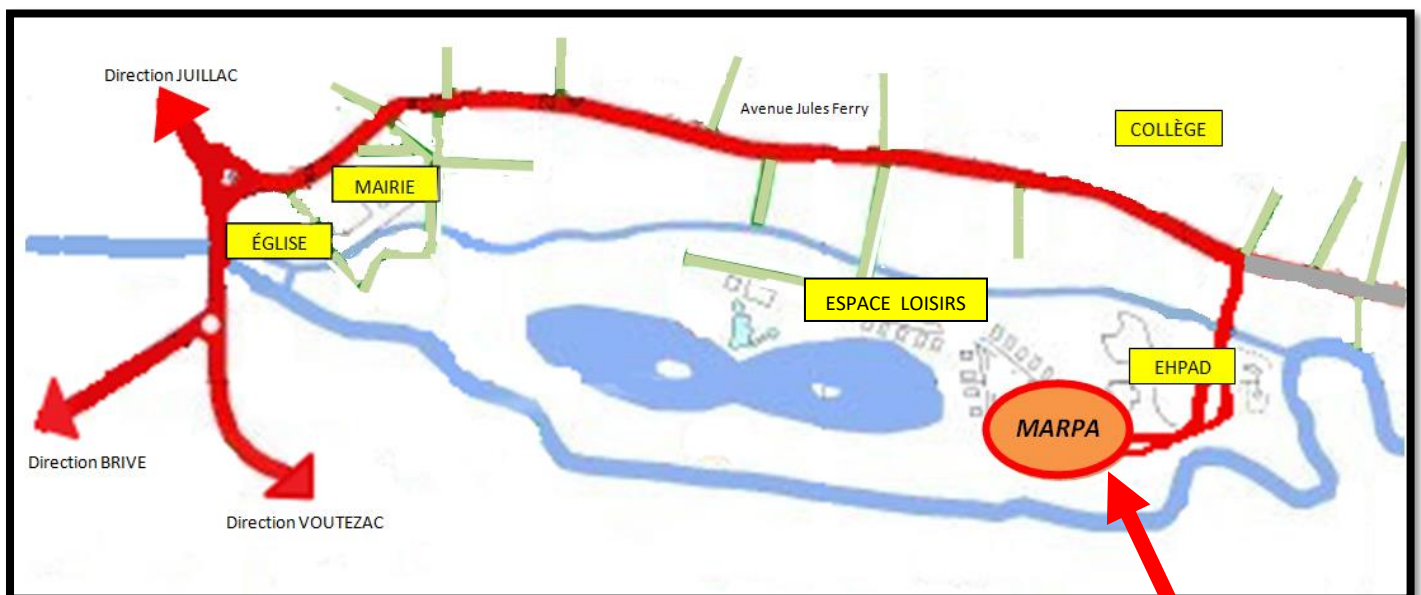

L'ASSOCIATION MSA SERVICES LIMOUSIN

La MARPA La Correzana est gérée par l'association MSA Services Limousin.

MSA Services Limousin est une association à but non lucratif, fondée le 10 juillet 2008 sur la volonté de la MSA de mettre en œuvre la politique « Offre de Services sur les Territoires » (OST) en Limousin.

MSA Services Limousin est une association régionale gestionnaire d'établissements et services en faveur :

- du handicap,
- de la solidarité,
- du vieillissement.

L'offre de service proposée par l'association aux personnes est individualisée et personnalisée selon la singularité des situations de chacun. Notre offre de services s'inscrit dans la notion de "parcours".

L'ORGANISATION DE LA MARPA La Correzana : Organigramme

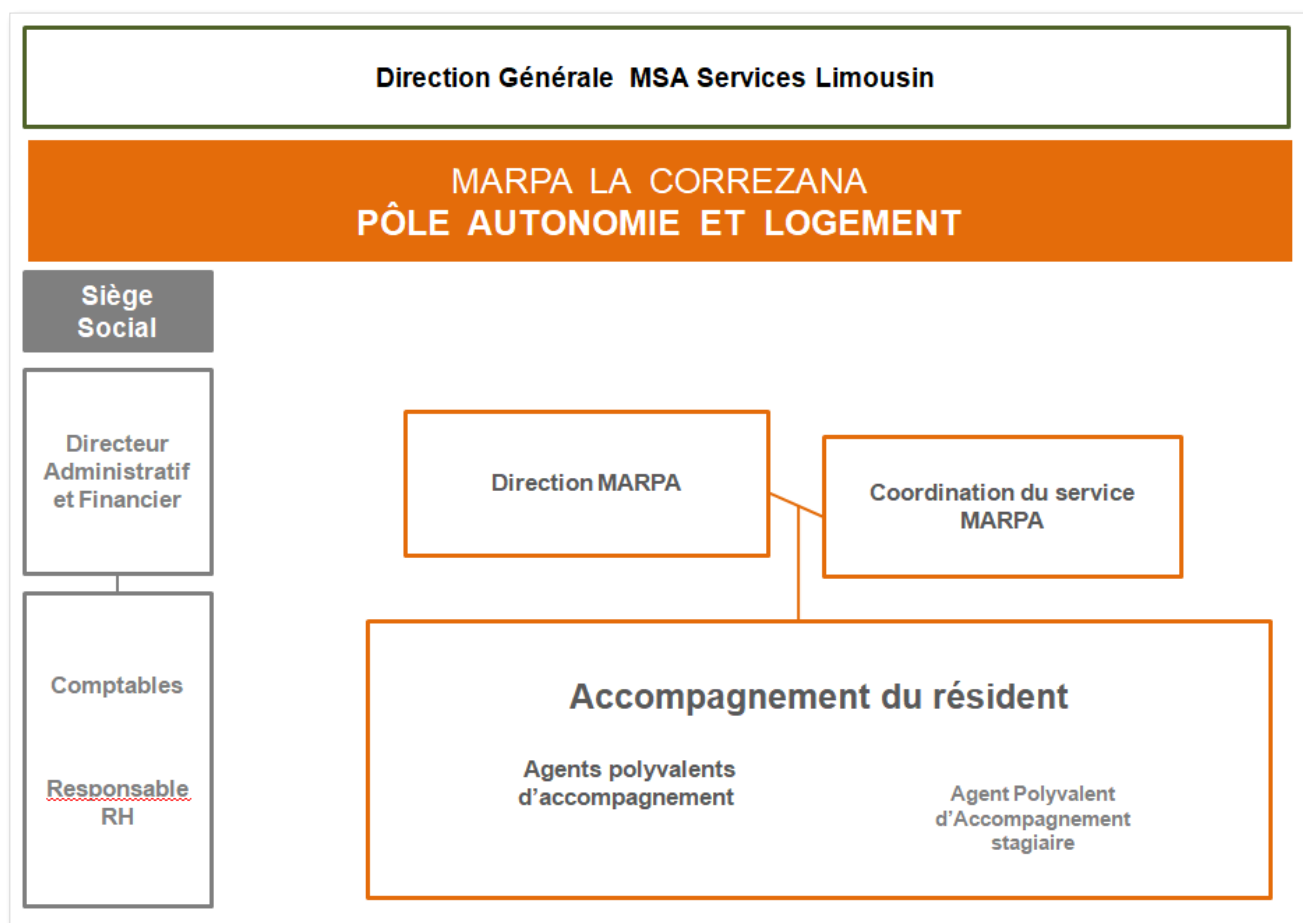

LES MODALITÉS D'EXERCICE DES RECOURS

Si le résident ou son représentant légal estiment que les droits énoncés dans le Règlement de Fonctionnement de la MARPA et la Charte des Droits et Libertés de la personne accueillie ne sont pas respectés, ils peuvent s'adresser :

- au Directeur de l'établissement,
- au Directeur Général de l'association,
- à une personne qualifiée :
 - **Madame Danielle DUMONT**
 - **Monsieur Jacques PEYRUSSE**

PARTIE 2 - Les résidents et leurs représentants légaux

L'ADMISSION À LA MARPA *La Correzana*

Toute personne désirant être accueillie à la MARPA peut en faire la demande auprès de la Direction de la structure en remplissant un dossier d'admission et en fournissant les pièces justificatives nécessaires.

La MARPA accueille des personnes autonomes ou faiblement dépendantes, âgées de plus de 60 ans.

Avant l'admission, il est effectué une simulation financière du montant de la facturation, une visite de la structure ainsi qu'une information complète sur son fonctionnement et ses services.

Tout dossier d'admission est soumis à validation de la Commission d'Admission et de Réorientation, seule décisionnaire dans l'accueil des personnes.

Lors de l'admission, un contrat de séjour entre le résident et la MARPA est établi et signé des deux parties.

L' ESPACE DE VIE PERSONNEL À LA MARPA La Correzana

- La MARPA dispose de **19 logements** de type T1 de 36 m² et **3 logements** de type T1Bis de 38 à 44m², tous équipés et non meublés.

Ils sont équipés d'un espace nuit, séparé de l'espace jour par une cloison amovible, un placard encastré, une kitchenette équipée, une salle de bain et WC, un jardinet, un coin terrasse et d'une boîte aux lettres personnelle.



Ces logements privatifs permettent au résident, en apportant ses meubles, de recréer son cadre de vie, personnalisé selon ses envies, et de se sentir comme chez soi. Chaque logement doit être assuré au titre de l'assurance locative, l'établissement n'étant pas responsable d'éventuels pertes, vols ou dégradations.

- De plus, 2 logements de type T1 de 36 m² sont proposés meublés, équipés et décorés, pour un **accueil temporaire** de 7 jours à 3 mois (séjour renouvelable jusqu'à 6 mois si la personne est en attente d'un accueil définitif).

LE LIEN AVEC LES FAMILLES

Pour chaque admission, la MARPA met tout en œuvre pour permettre aux familles et aux proches:

- De conserver et entretenir **les liens** les unissant aux résidents.
- De participer à **l'accompagnement du résident** dans son quotidien en fonction de ses besoins, ses attentes, ses ressources.
- De participer avec l'équipe, à la mise en place **d'interventions des professionnels locaux** (médicaux, paramédicaux et bien-être).
- D'envisager avec la Direction et les soignants locaux une éventuelle **orientation du résident** vers une structure plus adaptée si une pathologie l'empêche momentanément ou définitivement de rester à la MARPA.
- De contribuer dans la mesure de leurs moyens et de leurs compétences à **la qualité de la vie collective** dans la structure, à l'animation et aux bonnes relations entre la MARPA et son environnement.

LA PARTICIPATION DU RÉSIDENT AU FONCTIONNEMENT DE LA MARPA

La Direction et l'équipe de la MARPA sont à l'écoute des résidents et de leurs proches.

Un **recueil de la satisfaction** des résidents et de leurs proches est organisé régulièrement.

Une **boîte à idées** est à la disposition de chacun afin d'améliorer le quotidien de la structure.

Enfin, la MARPA organise la réunion du **Conseil de la Vie Sociale (CVS)** 3 à 4 fois par an. Cette instance participative, associée à la démarche d'amélioration de la qualité, est à la base de toute mesure corrective et toute modification dans le fonctionnement quotidien de la MARPA.

Partie 3 - L'accompagnement et les services de la MARPA *La Correzana*

LES SERVICES PROPOSÉS



La restauration

Un service facultatif de restauration collective (déjeuners, goûters et dîners équilibrés) est proposé. Le résident peut aussi choisir de préparer et prendre ses repas dans son logement.

Les proches ont la possibilité de prendre leurs repas à la MARPA, sur réservation préalable.



L'entretien du linge

Le linge personnel peut être étiqueté, lavé, plié et repassé, sur demande.

L'animation

Située au cœur du bourg, la structure est partie prenante de la vie sociale locale. A ce titre, la MARPA organise des activités et des manifestations ouvertes aux résidents et aux visiteurs, et participe aux manifestations de la commune.

L'accueil à la journée

Un accueil à la journée permet aux personnes âgées autonomes, habitant la commune d'Objat ou son bassin de vie, de participer aux activités de la MARPA avec ses résidents, et de partager avec eux un repas.

La sécurité

La MARPA offre des conditions de sécurité par la présence du personnel en journée. La nuit, un système d'astreinte et de téléassistance permet d'alerter facilement.

La poursuite des habitudes de vie

Comme chez soi, le résident peut organiser sa journée comme il l'entend, recevoir des visiteurs, bénéficier de l'aide des intervenants de son choix. Il peut garder auprès de lui son animal de compagnie, si sa taille et son comportement sont compatibles avec la vie à la MARPA.



LES ACTIVITES ET LES ANIMATIONS QUOTIDIENNES

La MARPA *La Correzana* propose des animations et des ateliers adaptés tout au long de la semaine. **Le résident est libre de venir à ceux qu'il souhaite.**

Chaque activité se termine par un moment de partage autour d'un goûter. Le planning des animations est affiché quotidiennement.

Exemples d'activités et d'ateliers proposés :

- Jeux de mémoire
- Atelier équilibre, prévention des chutes et gymnastique douce
- Jeux collectifs
- Activités manuelles (loisirs créatifs, jardinage, bricolage, cuisine)
- Ballades et sorties
- Activités audio-visuelles
- Lecture- écriture - musique et chant
- Evénements festifs.

Le Projet de Vie Individualisé, construit avec chaque résident lors de son admission à la MARPA, permet à l'équipe de proposer des activités variées, et adaptées aux centres d'intérêt et aux capacités de chacun.



Je me lève à l'heure que je veux. J'organise ma journée comme je le souhaite.

Je reçois librement à mon domicile mes aides ménagères, mes aides-soignants, mon médecin et tout autre professionnel qui m'accompagne.

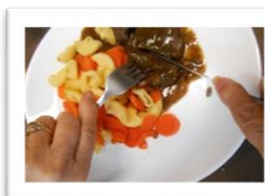
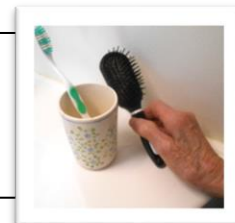

Les repas collectifs sont servis à 12h00 en salle à manger. Mais, si je le souhaite, je peux préparer et prendre mon repas dans mon logement. Ma famille et mes proches peuvent déjeuner ou dîner avec moi, dans mon logement ou dans la salle à manger commune.

Chaque jour, une activité m'est proposée. Je suis libre d'y participer, si je le souhaite.



Après les activités, une collation m'est proposée en salle à manger.

Ma famille est la bienvenue à la MARPA *La Correzana* et peut me rendre visite quand elle le souhaite.



Le dîner est servi à 18h45 en salle à manger. Si je le souhaite, je peux préparer et prendre mon repas dans mon logement.

Je me couche à l'heure que je souhaite.

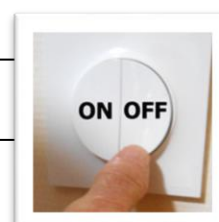

Album photos

OBJAT, la ville à la campagne !



La MARPA
Le bien-être et la tranquillité

